

# しゃきょう掲示板

## 民生委員・児童委員子育てサロン 「子育てひろば」

申し込み  
不要!

お子さんが楽しく遊べ、保護者同士も楽しく交流ができる「みんなが集える場所」です。「気軽に・無理なく・楽しく・自由に」をテーマにした広場です。

◇開催予定日 毎月第4月曜日  
(ただし、12月は第3月曜日)  
(※会場の都合・コロナの状況により、**変更もしくは中止になる場合があります**)

◇会場 **ふじみ老人福祉センター体操室**

◇時間 午前10時～正午

◇参加者 市内未就園児とその保護者

◇参加費 無料

■問い合わせ 社会福祉協議会  
富士見支所  
Tel.288-6113

変更・中止の情報は…

「前橋市社協HPの「お知らせ」に掲載します。



## ママとベビーのリラックスサロン (ベビーマッサージ)

申し込み  
待ってます!

赤ちゃんとのふれあいを通じながら、お母さん同士の交流や育児について情報交換を目的に開催しています。

日時：毎月第3金曜日(祝日の場合は前日)  
午前10時30分～11時30分  
※新型コロナウイルスの関係で、急遽中止になる場合があります。

場所：ふじみ老人福祉センター南娯楽室

対象者：首のすわった乳児とその家族

持ち物：バスタオル、乳児用飲料

費用：500円(オイル代)

申込：ふじみ老人福祉センター Tel.288-6113



## 福祉車両・車いす貸出事業

車いす用スロープ付き車両(軽自動車)を、市内在住の方に貸出しています。利用料は無料。

返却の際に、利用分の燃料を補充していただきます。

車いすの短期貸出しも、行っています。

■問い合わせ：  
社会福祉協議会富士見支所  
Tel.288-6113



## R4 ひとり親家庭 親子ふれあい旅行 **中止**

8月1日のコロナの状況により判断した結果、**中止**とさせていただきます。

■問い合わせ：社会福祉協議会富士見支所  
Tel.288-6113、✉fujimitikushakyo@gmail.com

親子ふれあい旅行の代わりに…

ひとり親家庭の親子に  
クリスマスケーキを  
プレゼント!!



親子ふれあい旅行が中止の代わりに、クリスマスケーキをプレゼントいたします。事前申込制ですので、下記を確認してお申し込みください。

- ・対象：①と②両方に当てはまる方で、先着50家庭
- ①富士見地区在住で18歳以下のお子さんがいるひとり親家庭
- ②受け渡し日時にケーキを取りに来られる方
- ・個数：1家庭につき1個
- ・受け渡し日時：12月23日(金)  
15時30分～18時30分の間
- ・受け渡し場所：富士見公民館(富士見町田島866-1)
- ・申し込み期間：10月1日(土)～11月30日(水)
- ・申し込み方法：

右のQRコードを読み込んで、必要事項を入力後送信してください。  
※QRコードが読み込めない方は電話でお問い合わせください。

■問い合わせ：  
社会福祉協議会富士見支所  
住所 富士見町田島866-1  
Tel.288-6113  
✉fujimitikushakyo@gmail.com



住民一人ひとりの支え合いにより、地域の方が安心して暮らせるまちにしていけます

富士見地区社会福祉協議会だより

# ふれあい



令和4年10月発行  
No.41



発行 富士見地区社会福祉協議会 Tel: 027-288-6113 mail: fujimitikushakyo@gmail.com  
前橋市富士見町田島866番地1 前橋市社会福祉協議会富士見支所内(ふじみ老人福祉センター内)

## ふれあい・いきいきサロン × 交流・見守り・支え合い活動 (生活支援体制整備事業)

昔の「縁側での井戸端会議」などに見られた地域の集いの場を、自治会館などで行う、住民の自主的な交流活動です。

体温測定・消毒・距離をとって、コロナの感染対策を行いながら、楽しく活動ができました。どのサロンも笑顔いっぱいでした。

地域の「交流」の場である『ふれあい・いきいきサロン』は、交流・見守り・支え合い活動(生活支援体制整備事業)の大切なひとつです。



山口



新地



原西

## サロン再始動会議を開催しました

6月14日に、ふれあい・いきいきサロン再始動会議を開催しました。総勢40名参加しました。

前半は、新地サロンの担い手さんからコロナ禍でのサロンの様子を聞いたり、介護予防サポーターさんが講師となり、ピンジャン!元気体操を行いました。後半は、6~7人に分かれグループワークを行いながら、各々情報交換を行いました。



皆でピンジャン!元気体操



グループワーク

## お知らせ

次号の **ふれあい** は、2月1日発行予定です。

**ふれあい** の内容に関するご意見や  
ご相談をお聞かせください!

右のQRコードを読み込んで、メールを送ってください⇒



## 交流・見守り・支え合い活動(生活支援体制整備事業)

# 町社協設立に向けて ご協力をお願いします



富士見地区社協は、住民が互いに支え合い、誰もが安心して暮らせる福祉のまちづくりを目指して活動しています。そのため、平成30年度から地区社協の重点事業として、「交流・見守り・支え合い活動(生活支援体制整備事業)」に取り組んでいます。

令和4年度は、交流・見守り・支え合い活動(生活支援体制整備事業)を具体的に進めるために、**町社協**の設置に向けて準備を進めています。令和5年度に各自治会で町社協設立を**目標**としています。

## 交流・見守り・支え合い活動(生活支援体制整備事業)とは?

- 交流：住民がつながる居場所、信頼関係をつくる。
- 見守り：一人一人を大切に、孤立させない。
- 支え合い：日常生活での困りごとをお互いに支援。

「交流・見守り・支え合い」を循環して行うことで、「困った時はお互い様、地域の支え合い」を高めようという活動(事業)です。

地域包括支援センターと前橋市社会福祉協議会が関わり地域の福祉課題解決に向けて一緒に取り組みます。



イメージ

## 町社協とは?

### ●目的

地域福祉を推進する関係者が連携を図り、地域のふれあい・いきいきサロンや見守り活動の継続、住民の地域福祉活動への参加促進、各地域における支え合い活動の充実を目指す。

### ●活動の例

- ・交流活動(ふれあい・いきいきサロン等)
- ・見守り活動(見守り会議、見守りマップ及び連絡経路作成等)
- ・支え合い活動(生活上の困りごとを支援する活動等)
- ・各種団体が実施する地域福祉活動を支援する活動
- ・その他、地域福祉を推進する活動

### ●前橋市社協 助成金

- ①運営費助成金(高齢者ふれあい・いきいきサロン加算含む)
- ②設立助成金(設立時1回限り)

### ●組織

原則自治会単位に一つ設置。地域福祉の推進に必要な関係者(地域住民含む)及び団体で構成。

会員はその自治会内の住民全員。(乳幼児から高齢者まで。自治会未加入者も含まれます。)

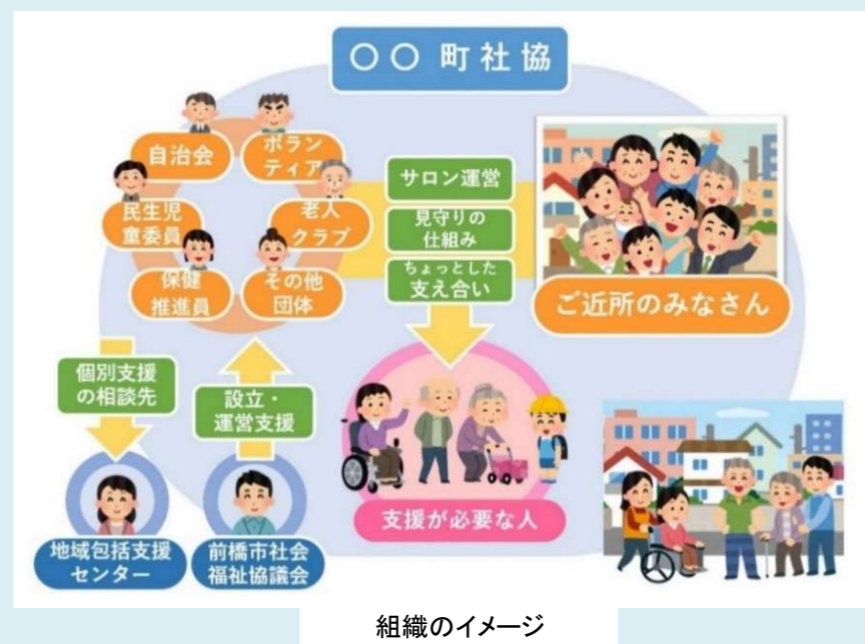

組織のイメージ

## 3年後に迫る「2025年問題」

日本の人口は2010年を境に減少を続け、2025年には約800万人いる団塊の世代が後期高齢者(75歳)となり、国民の4人に1人が後期高齢者という超高齢社会を迎えます。逆に社会保障の担い手である労働人口は減っていくため、雇用、医療、福祉など、さまざまな分野に大きな影響が出ると予想され、これを2025年問題といいます。

そうして地域活動の担い手も減っていくことになると、地域の支え合い力が低下してしまいます。安心して暮らし続けられる福祉のまちづくりのために、多くの方の参加をお願いします。

町社協活動には住民の皆様のご協力が不可欠です。

一緒に福祉のまちづくりに  
ご協力ください!!



問い合わせ：社会福祉協議会富士見支所  
Tel.288-6113

